СОГЛАСОВАНО
Начальник управления
образования администрации
г. Евпатории Республики Крым
_____ В. И. Жеребец
«___» _____ 2018 г.

УТВЕРЖДАЮ
Директор МБОУ ДОД
«Эколого-биологический центр
_____ О.И. Яцкова
«___» _____ 2018 г.

СОГЛАСОВАНО
Начальник ОГИБДД ОМВД
России по городу Евпатории
капитан полиции
_____ С. В. Добровичан
«13» 09 2018 г.

ПАСПОРТ
ДОРОЖНОЙ БЕЗОПАСНОСТИ

Муниципального бюджетного образовательного учреждения

дополнительного образования детей

«Эколого-биологический центр города Евпатории Республики Крым»

2018 год

2018 год

Общие сведения

Название:

Муниципальное бюджетное образовательное учреждение дополнительного образования детей «Эколого-биологический центр города Евпатории Республики Крым»

Юридический адрес:

297407, Российская Федерация, Республика Крым, г. Евпатория, пр. Победы, д. 23А

Фактический адрес:

297407, Российская Федерация, Республика Крым, г. Евпатория, пр. Победы, д. 23А

Администрация образовательного учреждения:

Должность	**Ф.И.О.**	**Тел. рабочий**	**Тел. мобильный**
Директор	Яцкова Ольга Ивановна	3-64-74	+ 7 978 716 89 09
Ответственные работник МКУ ЦОДМОО	Шкадюк Елена Станиславовна	3-12-23	+7 978 713 51 09
Закрепленный сотрудник ОГИБДД ОМВД России по г. Евпатории: инспектор			
Ответственные работники за мероприятия по профилактике детского травматизма: методист	Гусева Ольга Александровна	3-64-74	+ 7978 7168913
Руководитель или ответственный работник дорожно-эксплуатационной организации, осуществляющей содержание улично-дорожной сети (УДС)	**Робак Роман Иванович**	**5 – 75 – 16**	
Руководитель или ответственный работник дорожно-эксплуатационной организации, осуществляющей содержание технических средств организации дорожного движения (ТСОДД)	**Робак Роман Иванович**	**5 – 75 – 16**	

Количество учащихся:

2017 г.	2018 г.	2019 г.
320	320	

Наличие уголка по БДД:

2017 г.	2018 г.	2019 г.
нет	нет	

Наличие класса по БДД:

2017 г.	2018 г.	2019 г.
нет	нет	

Наличие автогородка (площадки) по БДД

2017 г.	2018 г.	2019 г.
нет	нет	

Наличие автобуса в образовательном учреждении:

2017 г.	2018 г.	2019 г.
нет	нет	

Время занятий в образовательном учреждении:

2017 г.	2018 г.	2019 г.
согласно расписанию занятий в объединениях: с 08^{00} до 17^{00}	согласно расписанию занятий в объединениях: с 08^{00} до 17^{00}	

Телефоны оперативных служб:

• Руководитель управления образования тел. + 7978 70 24 299, 2 – 87 – 40, 3-03-08;

• ФГКУ «5 ПСО ФПС по РК» 01, 101, 3-04-31

• ОМВД по г. Евпатории тел.: 02, 102, 3 – 15 – 87, 4 – 92 – 00, 3 – 10 – 13;

• Скорая медицинская помощь: 03, 103,4 – 41 – 35

• ОГИБДД ОМВД: 9 – 06 – 19 , 9 – 06 – 53, 51 – 54 – 50;

• **Отдел г. Евпатории ФСБ России по Республике Крым и г. Севастополю тел. 3 – 15 -60 ;**

• **ЕДДС по** г. Евпатории тел: 4 – 20 – 50.

Информация
об обеспечении безопасности перевозок детей
специальным транспортным средством (автобусом).

В МБОУ ДОД «Эколого-биологический центр» собственного автобуса не имеется.
Вблизи образовательного учреждения проходят следующий маршрутный транспорт:

Автобус:

- маршрут № 4, 6 двигаются по пр. Победы. Автобусная остановка расположена по пр. Победы в районе дома 23 (рядом с образовательным учреждением).

- маршрут № 2 движется по ул. Некрасова. Автобусная остановка расположена по ул. Некрасова в районе дома 95 (рядом с памятником воинам интернационалистам).

Рекомендуемый список контактов организаций, осуществляющих перевозку детей специальным транспортным средством (автобусом).

1	ООО «Евпатранс»	Ткачев Сергей Васильевич	+79787038040
2	И.П. «Асанов Э.Р.»	Асанов Энвер Рефатович	+79788334881
3	И.П. «Столяр В.П.»	Столяр Валерий Петрович	+79787572990
4	И.П. «Береславский В.В.»	Береславский Виктор Валерьевич	+79787532131
5	И.П. «Джангозов Р.Ф.»	Джангозов Рустем Февзиевич	+79787169929
6	И.П. «Захарченко П.Ю.»	Захарченко Павел Юрьевич	+79787166470
7	ООО «Трасса»	Директор - Свижевский Вячеслав Миронович Заместитель директора -Устиненков Евгений Владимирович	+79788254953 +79788468393

Содержание:

1. План-схемы МБОУ ДОД «Эколого-биологический центр».

1. Район расположения МБОУ ДОД «Эколого-биологический центр», пути движения транспортных средств, учащихся и сотрудников.

2. Схема организации дорожного движения в непосредственной близости от МБОУ ДОД «Эколого-биологический центр» с размещением соответствующих технических средств организации дорожного движения, маршрутов движения учащихся и расположения парковочных мест.

3. Пути движения транспортных средств по территории МБОУ ДОД «Эколого-биологический центр» к местам разгрузки/погрузки и рекомендуемые безопасные пути передвижения учащихся.

4. Безопасное расположение остановки экскурсионного автобуса в близи МБОУ ДОД «Эколого-биологический центр».

5. Информационная карточка перевозок детей специальным транспортным средством (автобусом)

1. Район расположения МБОУ ДОД «Эколого-биологический центр» по пр. Победы, 23А, пути движения транспортных средств, учащихся и сотрудников.

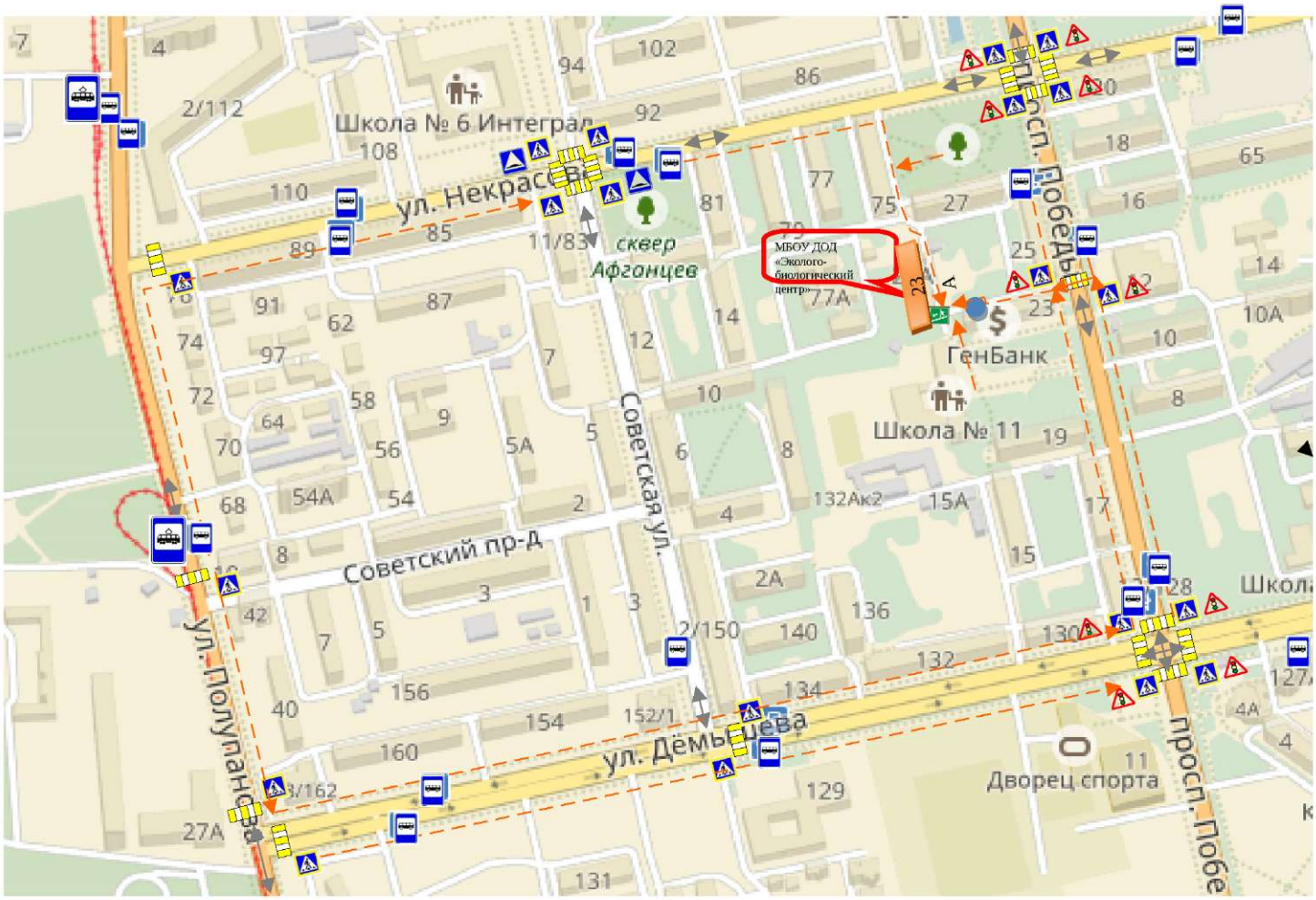

УСЛОВНЫЕ ОБОЗНАЧЕНИЯ				
	5.19.1, 5.19.2 "Пешеходный переход".			5.16 "Место остановки автобуса и (или) троллейбуса".
	1.8 "Светофорное регулирование"			5.17 "Место остановки трамвая".
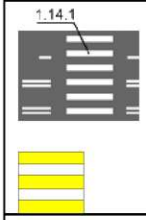	1.14.1, 1.14.2 зебра - обозначает пешеходный переход; стрелы разметки 1.14.2 указывают направление движения пешеходов			1.17 "Искусственная неровность".
	Стоянка транспортных средств вблизи объекта		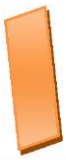	Место расположения объекта МБОУ ДОД «Эколого-биологический центр»
	Направление движения автотранспортных средств			Маршрут безопасного движения учащихся и сотрудников

1. Район расположения МБОУ ДОД «Эколого-биологический центр» определяется группой жилых домов, зданий и улично-дорожной сетью с учетом остановок общественного транспорта.

2. Территория, указанная на схеме, включает:

- образовательное учреждение;

- стадион вне территории образовательного учреждения, на котором могут проводиться спортивные мероприятия;

- парк, в котором могут проводиться занятия с детьми на открытом воздухе;

- жилые дома;

- автомобильные дороги и тротуары.

3. На схеме обозначены:

- расположение жилых домов, зданий и сооружений;

- сеть автомобильных дорог;

- пути движения транспортных средств;

- пути движения учащихся в/из МБОУ ДОД «Эколого-биологический центр»;

- уличные (наземные – регулируемые / нерегулируемые) и внеуличные (надземные) пешеходные переходы;

- названия улиц и нумерация домов.

Схема необходима для общего представления о районе расположения МБОУ ДОД «Эколого-биологический центр».

На схеме обозначены наиболее частые пути движения учащихся от дома (от отдаленных остановок маршрутных транспортных средств) к образовательному учреждению и обратно.

2. Схема организации дорожного движения в непосредственной близости от МБОУ ДОД «Эколого-биологический центр» с размещением соответствующих технических средств организации дорожного движения, маршрутов движения учащихся и расположения парковочных мест.

3. Пути движения транспортных средств по территории МБОУ ДОД «Эколого-биологический центр» к местам разгрузки/погрузки и рекомендуемые безопасные пути передвижения учащихся.

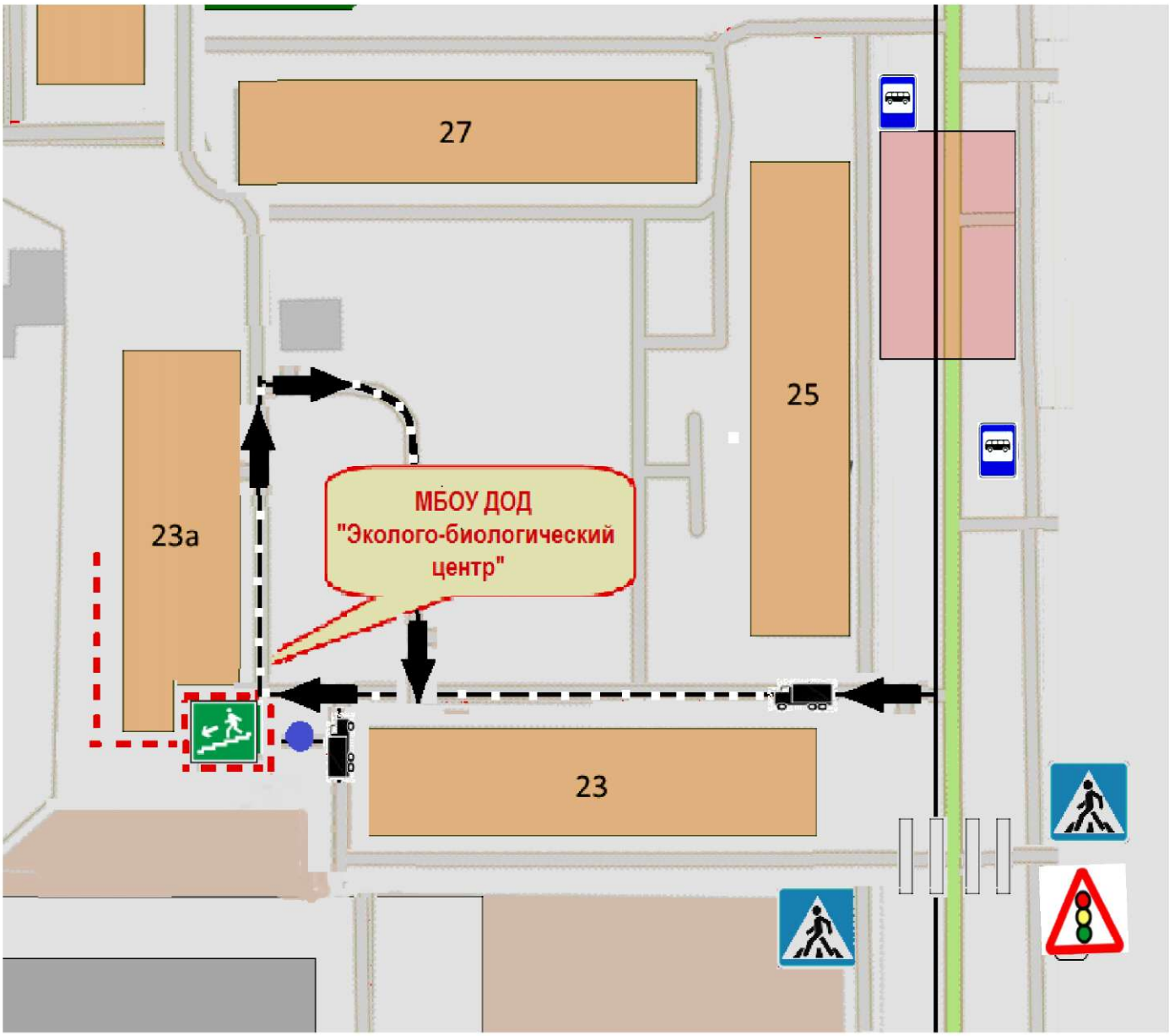

Безопасное движение детей
на прилегающей территории к учреждению

Движение грузовых транспортных средств
по прилегающей территории к учреждению

Место разгрузки/погрузки товаров

4. Безопасное расположение остановки экскурсионного автобуса в близи МБОУ ДОД «Эколого-биологический центр».

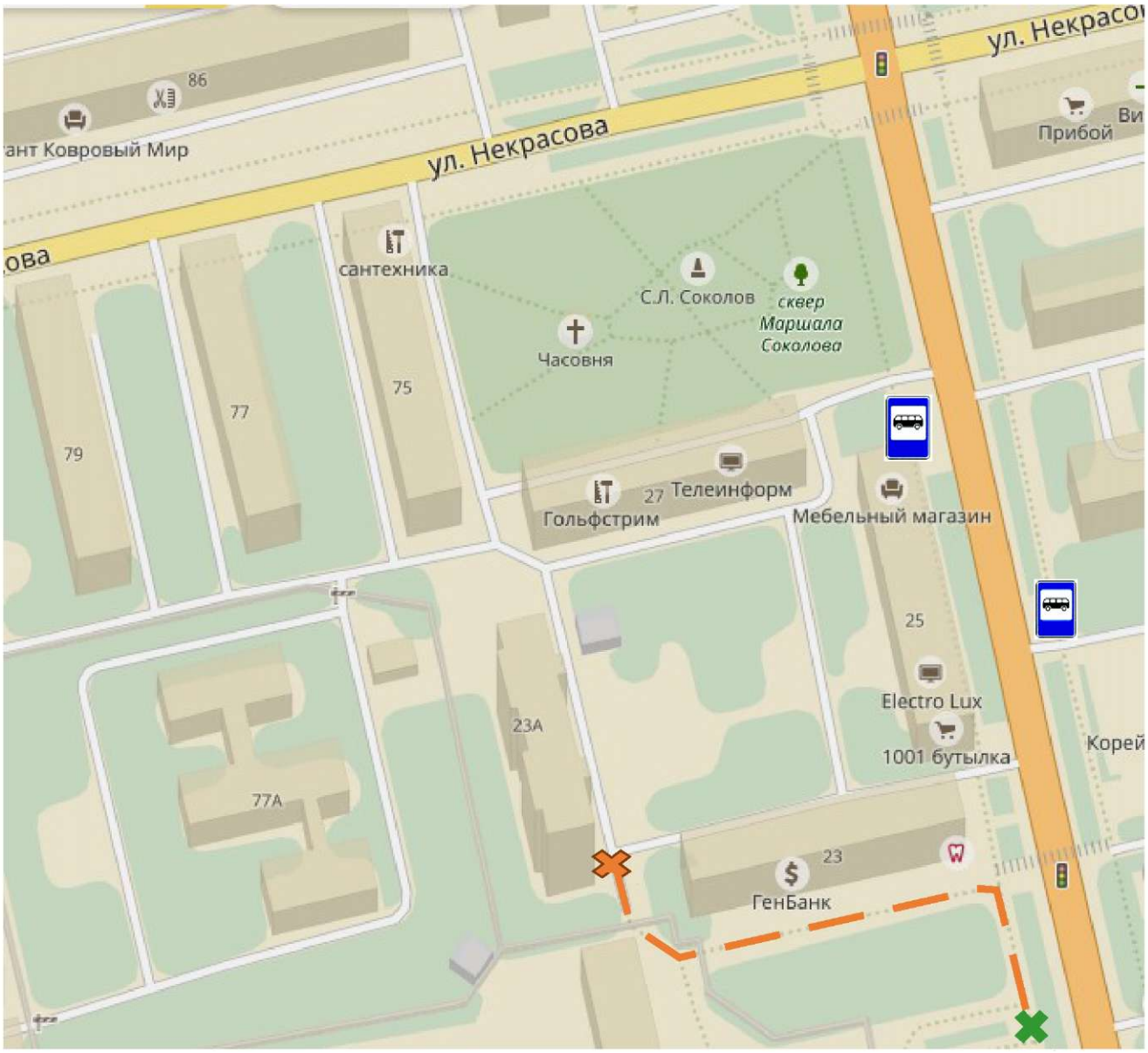

Место сбора учащихся

Путь следования

Место посадки учащихся